

aiwa®

KENKIRI  
HAND BLENDER ABL-1200

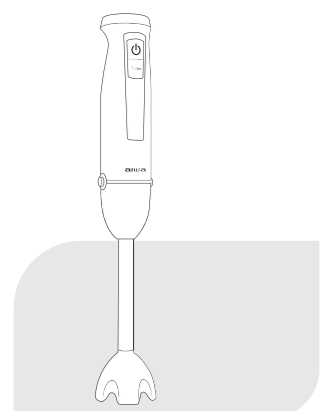

HAND BLENDER  
220-240V- | 50-60 Hz | 1200W

- QUICK GUIDE EN
- GUÍA RÁPIDA ES
- GUIDE RAPIDE FR
- KURZANLEITUNG DE
- GUIDA RAPIDA IT
- +22

01. WHAT'S IN THE BOX?

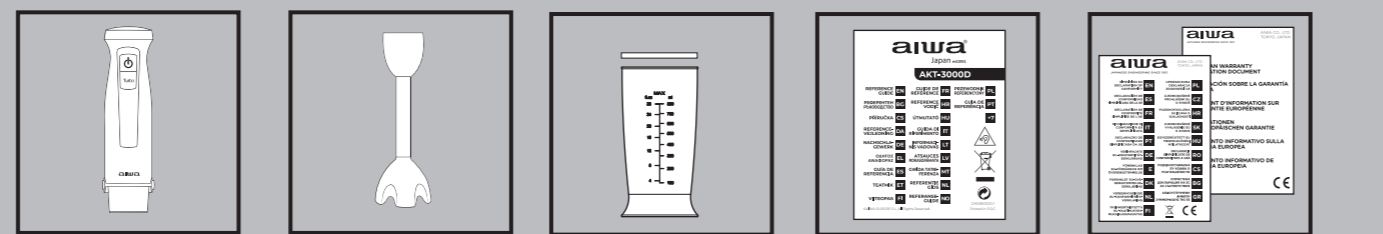

+ aiwa



aiwa-industries.com



02. OVERALL VIEW

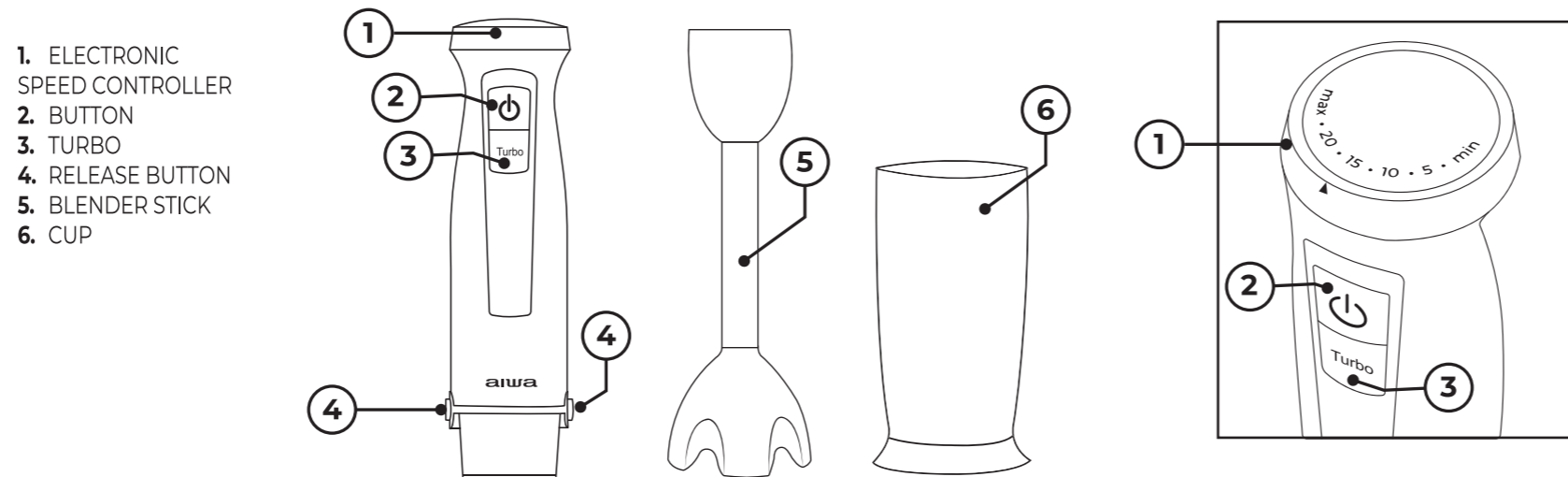

03. IMPORTANT NOTES

- ⚠ Do not pour boiling liquid (higher than 80° C / 176°F) into the glass.
- ⚠ Do not shake the appliance sharply during use.
- ⚠ After processing very salty food, you should rinse the blades right away.
- ⚠ After the use finished, please put plug off the power socket.

04. CYCLES OF WORK

FOOD	CYCLES	WORK	REST
SOFT	3	1 MINUTE	1 MINUTE
HARD	3	15 SECONDS	15 SECONDS

aiwa®  
Japan est1951

05. FIRST USE & BASIC OPERATIONS

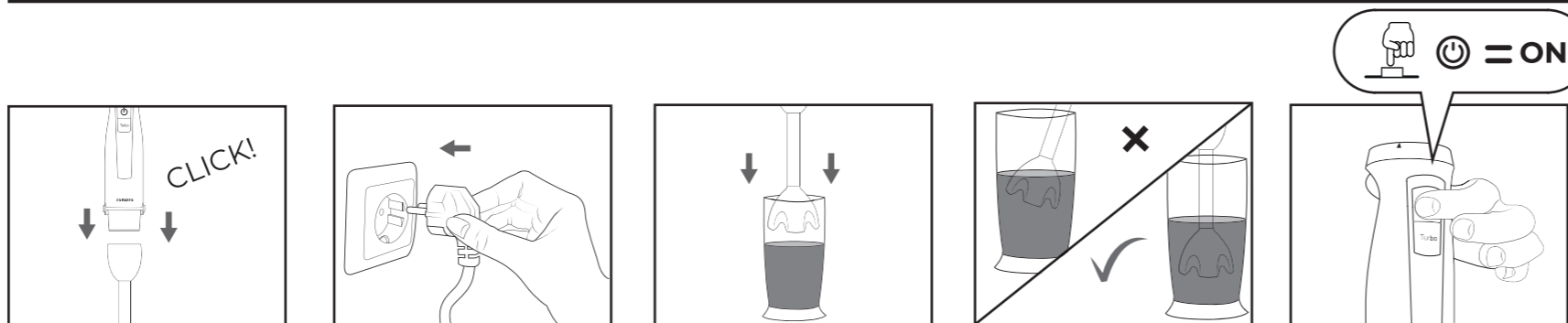

06. DIFFERENT SPEEDS



07. TURBO

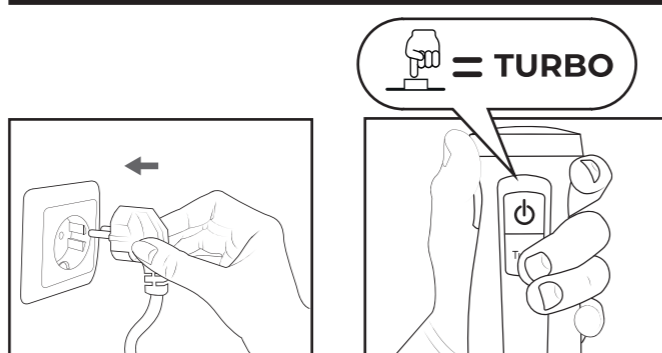

08. REMOVE

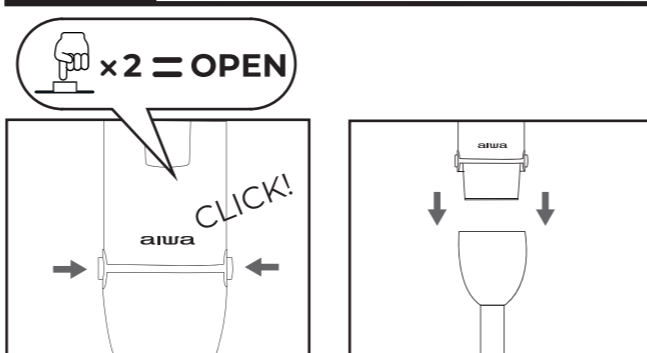

09. CLEANING

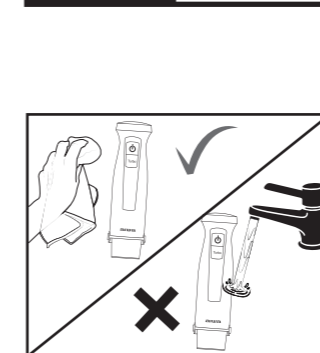

10. WARNING

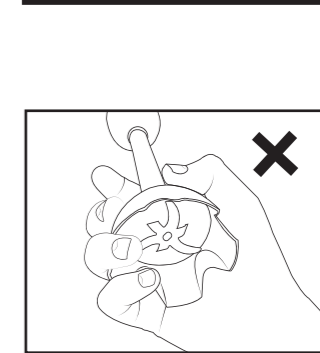

ABL-1200

- 1200W
- 40 Speed Control
- Splash-Proof
- 22.5 cm Stainless steel foot
- 3 Accessories
- TURBO Function
- BPA Free
- Titanium
- 6 Satoku® Blades
- 0,8 L Measuring cup with lid

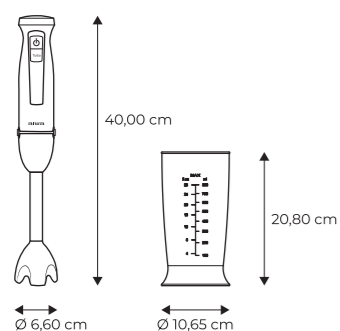

BG - БЪЛГАРСКИ

**01:** какво има в кутията? **02:** общ поглед 1. Електронен контролер на скоростта 2. Бутон И 3. Турбо 4. Бутон за освобождаване 5. Пръчка за блендер 6. Капак на чашата **03:** Важни бележки: не изливайте кипяща течност (повече от 80°C/176°F) в стъклото. Не разклащайте уреда рязко по време на употреба. След обработката на много солени храни, трябва незабавно да изплакнете остриетата. След като употребата приключи, изключете щепсела от контакта. **04:** работни

цикли. Меки храни: 3 работни цикъла от 1 минута и 1 минута почивка. Твърдо хранене: 3 работни цикъла от 15 секунди и 15 секунди почивка. **05:** първа употреба и основни операции. **06:** различни скорости. **07:** турбо **08:** премахване **09:** почистване **10:** предупреждение

CS - ČEŠTINA

**01:** Co je v krabici? **02:** celkový pohled 1. Elektronický regulátor rychlosti 2. Tlačítko I 3. Turbo 4. Tlačítko pro uvolnění 5. Mixérová tyč 6. Víčko šálku **03:** Důležité poznámky: do sklenice nelijte vroucí kapalinu (vice než 80°C/176°F). Během používání zařízení prudce netřepte. Po zpracování velmi slaných potravin musíte čepele okamžitě opláchnout. Po ukončení používání odpojte zástrčku od elektrické zásuvky. **04:** Pracovní cykly. Měkká jídla: 3 pracovní cykly po 1 minutě a 1 minutě odpočinku. Tvrdé jídlo: 3 pracovní cykly po 15 sekundách a 15 sekundách odpočinku. **05:** První použití a základní operace. **06:** Různé rychlosti. **07:** Turbo **08:** Vyměňte příslušenství **09:** Čištění

10: Varování.

DA - DÁNSKÝ

**01:** Hvad er der i kassen? **02:** Overordnet udsigt 1. Elektronisk hastighedsregulator 2. Knap 3. Turbo 4. Løsningsknap 5. Blenderstav 6. Kopdæksel **03:** Vigtige bemærkninger: hæld ikke kogende væske (mere end 80 PINGSC/176 PINGSF) i glasset. Ryst ikke apparatet skarpt under brug. Efter behandling af meget salt mad skal du straks skylle knivene. Når brugen er færdig, skal du tage stikket ud af stikkontakten **04:** Arbejdszyklusser. Bløde fødevarer: 3 arbejdszyklusser på 1 minut og 1 minut hvile. Hårdt måltid: 3 arbejdszyklusser på 15 sekunder og 15 sekunders hvile. **05:** Første brug og grundlæggende operationer. **06:** Forskellige hastigheder. **07:** Turbo **08:** Skift tilbehør **09:** Rengøring **10:** advarsel.

DE - DEUTSCHSPRACHIGE

**01:** Was ist in der Box? **02:** Gesamtansicht 1. Elektronischer Geschwindigkeitsregler 2. Taste 3. Turbo 4. Entriegelungstaste 5. Mixerstab 6. Tassendeckel **03:**

Wichtige Hinweise: Gießen Sie keine kochende Flüssigkeit (mehr als 80°C / 176°F) in das Glas. Schütteln Sie das Gerät während des Gebrauchs nicht scharf. Nach der Verarbeitung sehr salziger Lebensmittel müssen Sie die Klängen sofort abspülen. Ziehen Sie nach Beendigung des Gebrauchs den Stecker aus der Steckdose. **04:** Arbeitszyklen. Weiche Lebensmittel: 3 Arbeitszyklen von 1 Minute und 1 Minute Pause. Harte Mahlzeit: 3 Arbeitszyklen von 15 Sekunden und 15 Sekunden Pause. **05:** Erster Gebrauch und grundlegende Operationen. **06:** Verschiedene Geschwindigkeiten. **07:** Turbo **08:** Zubehör wechseln **09:** Reinigung **10:** Warnung.

EL - ΕΛΛΗΝΙΚΗ

**01:** Τι είναι στο κουτί; **02:** Συνολική άποψη 1. Ηλεκτρονικός ελεγκτής ταχύτητας 2. Κουμπί 3. Turbo 4. Κουμπί απελευθέρωσης 5. Μπλέντερ 6. Καπάκι κούπας **03:** σημαντικές σημειώσεις: μην ρίχνετε βραστό υγρό (περισσότερο από 80°C/176°F) στο ποτήρι. Μην ανακινείτε απότομα τη συσκευή κατά τη χρήση. Αφού επεξεργαστείτε πολύ αλμυρά τρόφιμα,

πρέπει να ξεπλύνετε αμέσως τις λεπίδες. Αφού ολοκληρωθεί η χρήση, αποσυνδέστε το φιλ από την πρίζα. **04:** κύκλοι εργασίας. Μαλακά τρόφιμα: 3 κύκλοι εργασίας 1 λεπτού και 1 λεπτού ανάπαυσης. Σκληρό γεύμα: 3 κύκλοι εργασίας 15 δευτερολέπτων και 15 δευτερολέπτων ανάπαυσης. **05:** πρώτη χρήση και βασικές λειτουργίες. **06:** διαφορετικές ταχύτητες. **07:** Turbo **08:** αλλαγή αξεσουάρ **09:** Καθαρισμός **10:** προειδοποίηση.

ES - ESPAÑOL

**01:** ¿Qué hay en la caja? **02:** Vista general: 1. Controlador electrónico de velocidad 2. Botón 3. Turbo 4. Botón de liberación 5. Varilla de la licuadora 6. Vaso **03:** Notas importantes: No vierta líquido hirviendo (más de 80°C/176°F) en el vaso. No agite el aparato bruscamente durante el uso. Después de procesar alimentos muy salados, debe enjuagar las cuchillas de inmediato. Una vez finalizado el uso, desconecte el enchufe de la toma de corriente. **04:** Ciclos de trabajo. Alimentos blandos: 3 ciclos de trabajo de 1 minuto y 1 minuto de descanso. Comida dura: 3 ciclos de trabajo de

15 segundos y 15 segundos de descanso. **05:** Primer uso y operaciones básicas. **06:** Diferentes velocidades. **07:** Turbo **08:** Cambiar accesorios **09:** Limpieza **10:** Advertencia.

ET - EESTI

**01:** Mis karbis on? **02:** Ülevaade: 1. Elektrooniline kiiruse regulaator 2. Nupp 3. Turbo 4. Vabastusnupp 5. Segisti varras 6. Kann **03:** olulised märkused: ärge valage klaasi keeva vedelikku (üle 80 KRARC/176 KRARF). Ärge raputage seadet kasutamise ajal järsult. Pärast väga soolaste toitude töötlemist peate terad kohe loputama. Kui kasutamine on lõppenud, ühendage pistik vooluvõrgust lahti. **04:** töötsükliid. Pehmed toidud: 3 töötsükliid 1 minut ja 1 minut puhkust. Raske eine: 3 töötsükliid 15 sekundit ja 15 sekundit puhkust. **05:** esmakordne kasutamine ja põhitõiminguud. **06:** Erinevad kiirused. **07:** Turbo **08:** muuda tarvikud **09:** puhastamine **10:** Hoiatus.

